

Sklypo ribų planas M1:2000

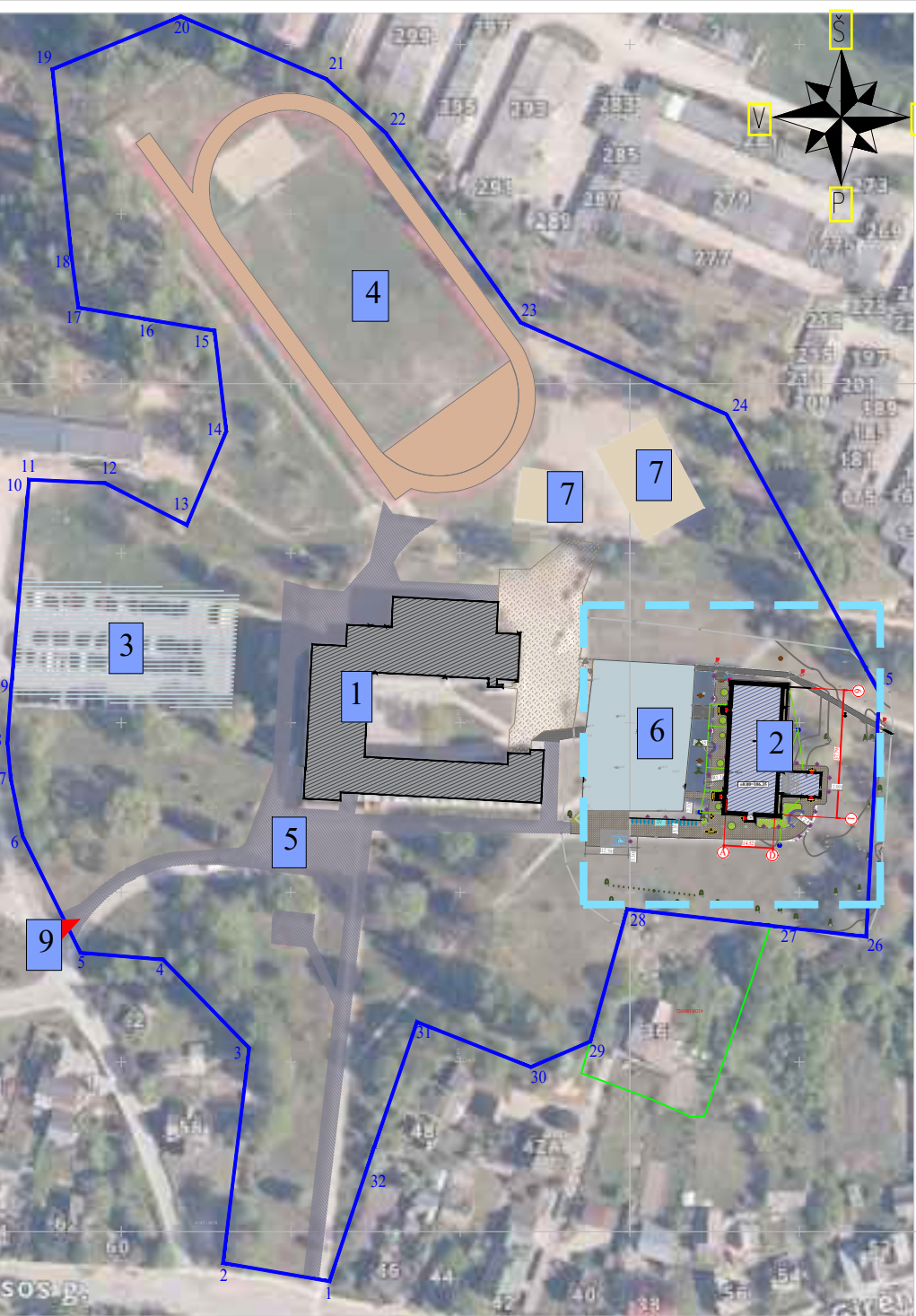

Situacijos schema



ŽYMUO	STATINIŲ EKSPLIKACIJA
1	MOKYKLOS PASTATAS (ESAMAS)
2	REKONSTRUOJAMAS PASTATAS
3	AUTOMOBILIŲ STOVĖJIMO AIKŠTELĖ (ESAMA)
4	SPORTO AIKŠTYNAS (ESAMAS)
5	AUTOMOBILIŲ STOVĖJIMO AIKŠTELĖ (ESAMA)
6	LAISVALAIKIO AIKŠTELĖ (ESAMA)
7	ŽAIDIMŲ AIKŠTELĖS
8	ŽMONĖMS SU NEGALIA VIETA (PROJEKTUOJAMA)
9	ĮVAŽIAVIMAS

Kordinačių sistema: LKS-94			
Taškas o Nr.	Ko das	X	Y
1	R	6138985.33	443441.40
2	R	6138990.73	443380.03
3	R	6139054.06	443387.76
4	R	6139080.17	443362.40
5	R	6139082.20	443337.96
6	R	6139116.79	443320.86
7	R	6139133.92	443317.38
8	R	6139144.50	443316.45
9	R	6139161.56	443317.67
10	R	6139217.61	443322.48
11	R	6139221.70	443322.84
12	R	6139220.65	443345.37
13	R	6139208.30	443369.32
14	R	6139235.86	443380.98
15	R	6139265.60	443377.55
16	R	6139269.12	443356.70
17	R	6139272.44	443337.33
18	R	6139288.64	443335.20
19	R	6139342.75	443329.76
20	R	6139358.28	443367.66
21	R	6139339.69	443410.69
22	R	6139323.76	443428.18
23	R	6139268.13	443467.68
24	R	6139240.90	443528.57
25	R	6139158.76	443573.59
26	R	6139086.95	443569.68
27	R	6139090.19	443541.50
28	R	6139095.06	443499.22
29	R	6139056.00	443488.32
30	R	6139048.50	443470.75
31	R	6139061.80	443437.27
32	R	6139024.80	443424.56

ŽYMUO	SUTARTINIAI ŽYMĖJIMAI
	SKLYPO RIBA
	MOKYKLOS PASTATAS (ESAMAS)
	REKONSTRUOJAMAS PASTATAS
	ŽAIDIMO AIKŠTELĖS (ESAMOS)
	STADIONAS (ESAMAS)
	ŽVYRO DANGA (ESAMA)
	TRINKELIŲ DANGA (ESAMA)
	ASFALTBETONIO DANGA (ESAMA)
	ŽOLYNAS (ESAMA)
	GĖLYNŲ VIETA (PROJEKTUOJAMA)
	PROJEKTUOJAMA BET. TRINKELIŲ DANGA
	ISPĖJAMIEJI PAVIRŠIAI (BET. TRINKELĖS)
	SUOLIUKAI
	LAUKO APŠVIETIMAS
	DVIRAČIŲ STOVĖJIMO VIETOS
	INFILTRACINIS ŠULINYS
	ESAMI MEDŽIAI
	VANDENTIEKIO TINKLAI IR AZ 5M
	ELEKTROS TINKLAI IR AZ 2 M
	BUITINĖS NUOTEKŲ TINKLAI IR AZ ZONA 5M
	ELEKTR. RYŠIŲ TINKLAI IR AZ 2 M
	LIETAUS NUOTEKŲ TINKLAI (PROJEKTUOJAMI) IR AZ 5M

Situacijos planas M1:500

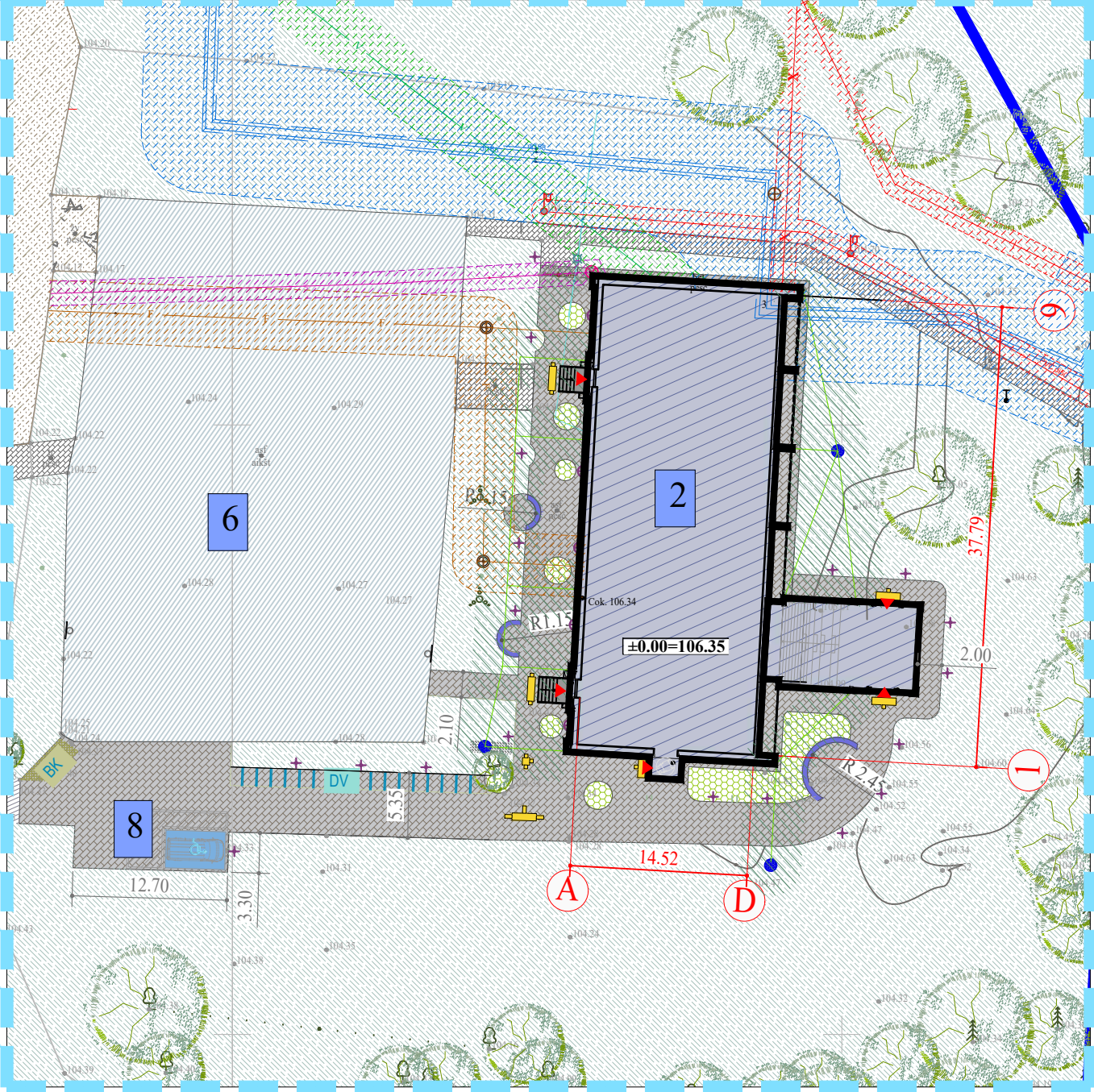

0	2023	Statybos leidimui gauti		
Laida	Išleidimo data	Laidos statusas ir išleidimo priežastis (jei taikoma)		
Atestato Nr.		Statinio projekto pavadinimas		
		Gyvenamosios paskirties (įvairių socialinių grupių asmenims) pastato - bendrabučio (unik. Nr. 7296-7001-1039) Kalnų g. 3, Raseiniuose paskirties keitimo į mokslo paskirtį (mokyklą) rekonstravimo projektas		
A1294	PV/PDV	A.Malinauskaitė	Dokumento pavadinimas	Laida
	ARCH.	A.Malinauskaitė	Situacijos planas M 1:500. Sklypo ribų planas M1:2000	0
LT	Statytojas:		Dokumento žymuo	Lapas
	Prezidento Jono Žemaičio gimnazija		AZP-023-260-TP-PP-B - 01	Lapų
				1
				1

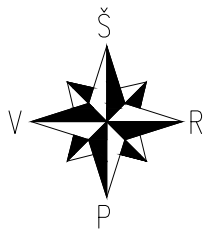
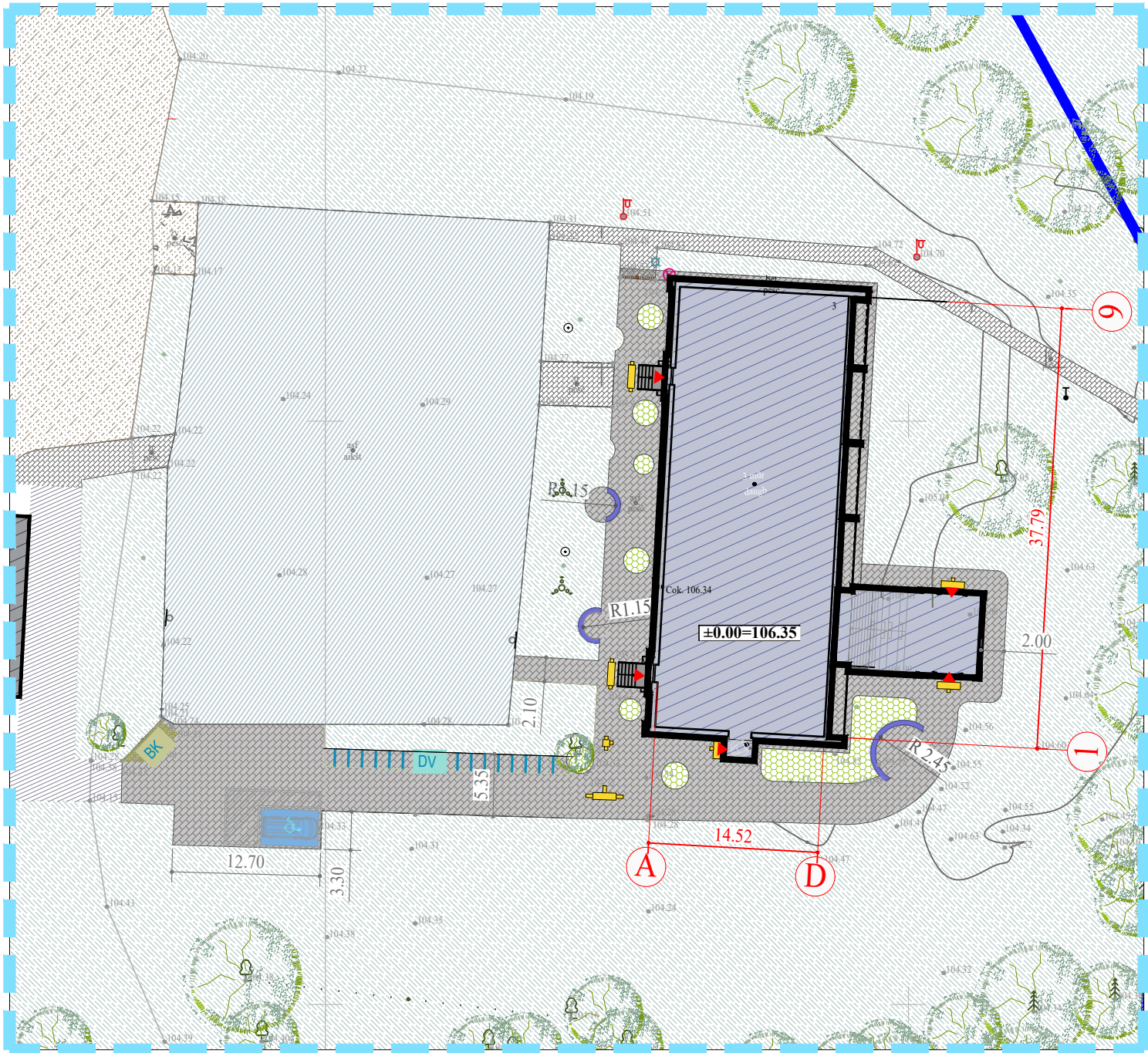

ŽYMUO	SUTARTINIAI ŽYMĖJIMAI
	SKLYPO RIBA
	MOKYKLOS PASTATAS (ESAMAS)
	ŽVYRO DANGA (ESAMA)
	TRINKELIŲ DANGA (ESAMA)
	ASFALTBETONIO DANGA (ESAMA)
	ŽOLYNAS (ESAMA)
	GĖLYNŲ VIETA (PROJEKTUOJAMA)
	PROJEKTUOJAMA BET. TRINKELIŲ DANGA
	ĮSPĖJAMIEJI PAVIRŠIAI (BET. TRINKELĖS)
	SUOLIUKAI
	LAUKO APŠVIETIMAS
	DVIRAČIŲ STOVĖJIMO VIETOS
	BUITINIŲ KONTEINERIŲ VIETOS
	ESAMI MEDŽIAI
	ĮĖJIMAI



BENDRIEJI RODIKLIAI	MAT.VNT.	ŽYMUO
SKLYPO PLOTAS	KV.M	53678
SKLYPO UŽSTATYMO INTENSYVUMAS	%	12
SKLYPO UŽSTATYMO TANKIS	%	6
BENDRASIS PLOTAS	KV.M	1644,63
PAGRINDINIS PLOTAS	KV.M	1102,78
PASTATO TŪRIS	KUB.M	8544
PASTATO AUKŠTIS	M	13,64
ENERGINIO NAUDINGUMO KLASĖ		B

- PASTABOS.
- Visi matmenys nurodyti metrais.
 - Statybos metu aktualios zonos dirvožemio sluoksnis išsaugomas ir nuadomas vejos sėjimui.
 - Statybos metu nepažeisti esamų inžinerinių tinklų.

0	2023	Statybos leidimui gauti		
Laida	Išleidimo data	Laidos statusas ir išleidimo priežastis (jei taikoma)		
Atestato Nr.			Statinio projekto pavadinimas	
			Gyvenamosios paskirties (įvairių socialinių grupių asmenims) pastato - bendrabučio (unik. Nr. 7296-7001-1039) Kalnų g. 3, Raseiniuose paskirties keitimo į mokslo paskirtį (mokyklą) rekonstravimo projektas	
A1294	PV/PDV	A.Malinauskaitė	Dokumento pavadinimas	Laida
	ARCH.	A.Malinauskaitė		0
			Sklypo dangų planas M1:500. Aktuali zona.	
LT	Statytojas:		Dokumento žymuo	Lapas
	Prezidento Jono Žemaičio gimnazija		AZP-023-260-TP-PP-B - 02	Lapų
				1
				1

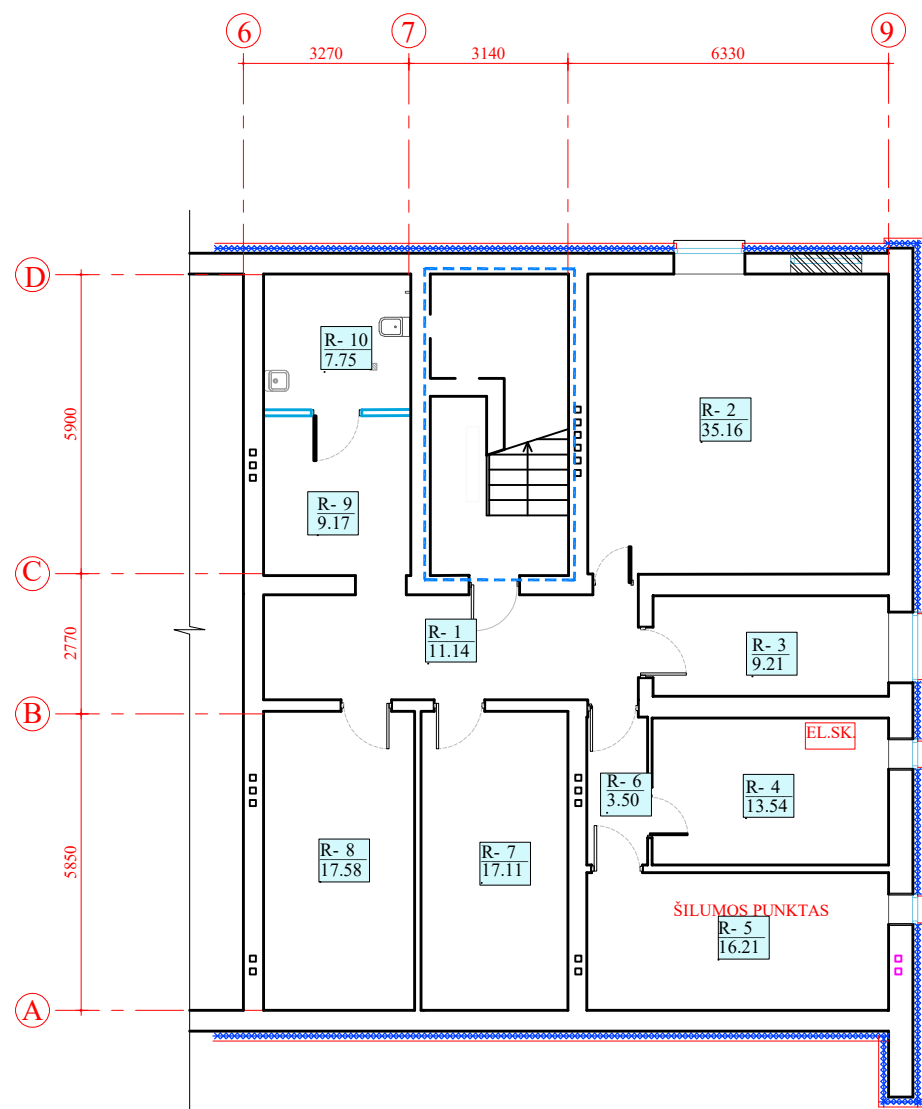

Nr.	PATALPOS PAVADINIMAS	PLOTAS m²	
		PAGRINDINIS	PAGALBINIS
R-1	KORIDORIUS		11.14
R-2	PAGALBINĖ PATALPA		35.16
R-3	PAGALBINĖ PATALPA		9.21
R-4	ELEKTROS SKYDINĖ		13.54
R-5	ŠILUMOS PUNKTAS		16.21
R-6	KORIDORIUS		3.50
R-7	PAGALBINĖ PATALPA		17.11
R-8	PAGALBINĖ PATALPA		17.58
R-9	KORIDORIUS		9.17
R-10	SAN. MAZGAS		7.75
	VISO		140.37

ŽYMUO	SUTARTINIAI ŽYMĖJIMAI
	ESAMOS ATITVAROS
	PROJEKTUOJAMOS ATITVAROS (G/K KONSTRUKCIJA)
	POLISTIRENINIO PUTPLAŠČIO PLOKŠTĖS
	ANTŽEMINĖ PAMATO APDAILA - AKMENS MASĖS PLYTELĖS
	REI 30 ATSPARUMO UGNIAI ATITVARA

- PASTABOS :
- Pamatinei daliai ir balkono sienų šltinimui naudojama nevėdinama sistema, ją turi sudaryti kaip vienas vieno gamintojo statybos produktas rinkai pateiktas statybos produktų rinkinys (komplektas) 305/2011, turintis ETĮ ir paženklintos CE ženklu;
 - Atitvarų apšiltinimui naudojamos tik turinčios Europos techninį liudijimą (ETL) ir CE ženklu ženklintos išorinės tinkuojamos sudėtinės ir vėdinamos termoizoliacinės sistemos.
 - Matmenis tikslinti vietoje, prieš užsakant gaminius ir atliekant montavimo darbus.
 - Prieš pradėdant šiltinimo darbus nuvalomas paviršius, užtaisomi įtrūkimai, nuplaunama priešgrybeliniais skysčiais, bei įrengiama hidroizoliacija.
 - Pastato požeminė pamatinė dalis šiltinama įgilinant 1,2m.

0	2023	Statybos leidimui gauti			
Laida	Išleidimo data	Laidos statusas ir išleidimo priežastis (jei taikoma)			
Atestato Nr.			Statinio projekto pavadinimas		
			Gyvenamosios paskirties (įvairių socialinių grupių asmenims) pastato - bendrabučio (unik. Nr. 7296-7001-1039) Kalnų g. 3, Raseiniuose paskirties keitimo į mokslo paskirtį (mokyklą) rekonstravimo projektas		
			Dokumento pavadinimas		
A1294	PV/PDV	A.Malinauskaitė	Rūsio planas M1:150		Laida
	ARCH.	A.Malinauskaitė			0
LT	Statytojas:		Dokumento žymuo		Lapas
	Prezidento Jono Žemaičio gimnazija		AZP-023-260-TP-PP-B - 03		Lapų
				1	1

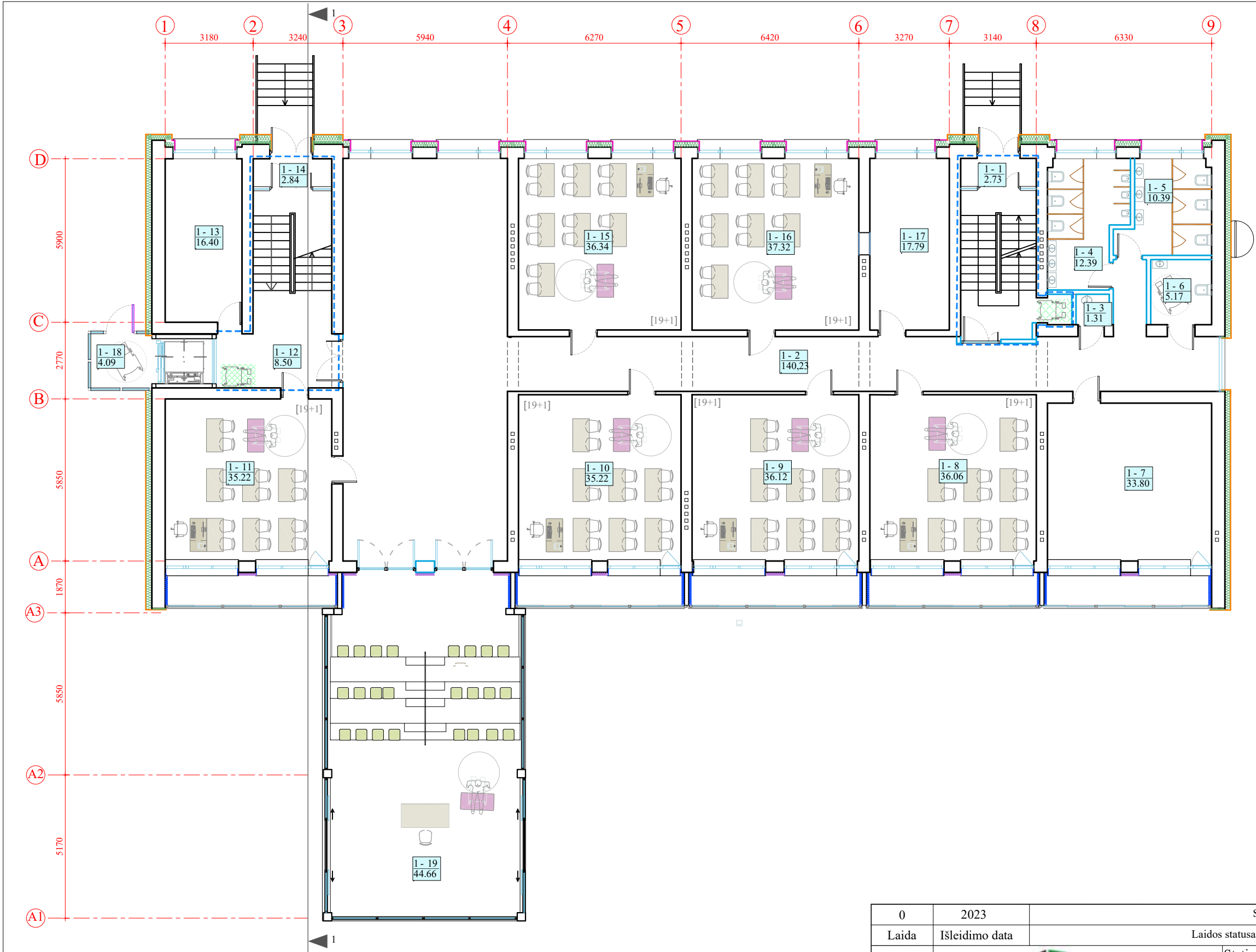

Nr.	PATALPOS PAVADINIMAS	PLOTAS m²	
		PAGRINDINIS	PAGALBINIS
1-1	TAMBŪRAS		2.73
1-2	KORIDORIUS		140.23
1-3	VALYTOJOS PATALPA		1.31
1-4	SAN. MAZGAS		12.39
1-5	SAN. MAZGAS		10.39
1-6	SAN. MAZGAS		5.17
1-7	RŪBINĖ	33.80	
1-8	KLASĖ	36.06	
1-9	KLASĖ	36.12	
1-10	KLASĖ	35.22	
1-11	KLASĖ	35.22	
1-12	KORIDORIUS		8.50
1-13	PAGALBINĖ PATALPA		16.4
1-14	TAMBŪRAS		2.84
1-15	KLASĖ	36.34	
1-16	KLASĖ	37.32	
1-17	PAGALBINĖ PATALPA		17.79
1-18	TAMBŪRAS		4.09
1-19	LAUKO KLASĖ	44.66	
		294.74	221.84
		516.58	

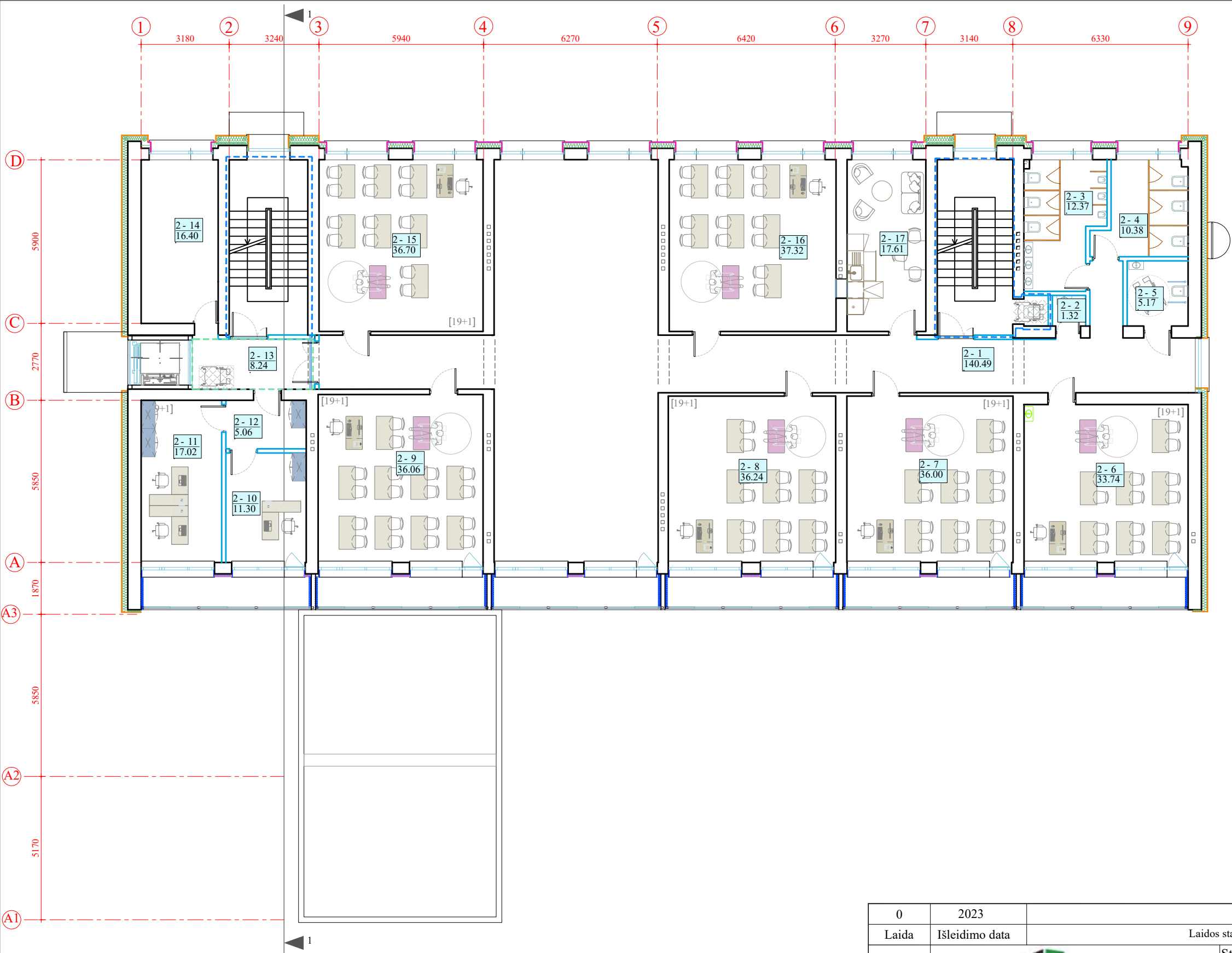

ŽYMUO	SUTARTINIAI ŽYMĖJIMAI
	ESAMOS ATITVAROS
	PROJEKTUOJAMOS ATITVAROS (G/K KONSTRUKCIJA)
	ŠILTINIMAS MINERALINĖS VATOS PLOKŠTĖMS, APDAILA - FASADINĖS PLOKŠTĖS
	BALDINĖS PLOKŠTĖS ATITVAROS
	TARPBALKONINIŲ ATITVARŲ MINERALINĖS VATOS PLOKŠTĖMS, APDAILA - FASADINĖS PLOKŠTĖS
	BALKONO VIDAUS SIENŲ ŠILTINIMAS EPS N70
	STIKLINAMI BALKONAI ALIUMINIO KONSTRUKCIJA
	SAUGI LAUKIMO ZONA
	REI 60 ATSPARUMO UGNIAI ATITVARA

0	2023	Statybos leidimui gauti		
Laida	Išleidimo data	Laidos statusas ir išleidimo priežastis (jei taikoma)		
Atestato Nr.			Statinio projekto pavadinimas	
			Gyvenamosios paskirties (įvairių socialinių grupių asmenims) pastato - bendrabučio (unik. Nr. 7296-7001-1039) Kalnų g. 3, Raseiniuose paskirties keitimo į mokslo paskirtį (mokyklą) rekonstravimo projektas	
A1294	PV/PDV	A.Malinauskaitė	Dokumento pavadinimas	
	ARCH.	A.Malinauskaitė	I aukšto planas M1:150	
LT	Statytojas:		Dokumento žymuo	Lapas
	Prezidento Jono Žemaičio gimnazija		AZP-023-260-TP-PP-B - 04	Lapų
				0
				1
				1



Nr.	PATALPOS PAVADINIMAS	PLOTAS m ²	
		PAGRINDINIS	PAGALBINIS
2-1	KORIDORIUS		140.49
2-2	VALYTOJOS PATALPA		1.32
2-3	SAN. MAZGAS		12.37
2-4	SAN. MAZGAS		10.38
2-5	SAN. MAZGAS		5.17
2-6	KLASĖ	33.74	
2-7	KLASĖ	36.00	
2-8	KLASĖ	36.24	
2-9	KLASĖ	36.06	
2-10	KABINETAS	11.30	
2-11	KABINETAS	17.02	
2-12	KORIDORIUS		5.06
2-13	KORIDORIUS		8.24
2-14	PAGALBINĖ PATALPA		16.40
2-15	KLASĖ	36.70	
2-16	KLASĖ	37.32	
2-17	POILSIO PATALPA	17.61	
		261.99	199.43
		461.42	

ŽYMUO	SUTARTINIAI ŽYMĖJIMAI
	ESAMOS ATITVAROS
	PROJEKTUOJAMOS ATITVAROS (G/K KONSTRUKCIJA)
	ŠILTIMAS MINERALINĖS VATOS PLOKŠTĖMS, APDAILA - FASADINĖS PLOKŠTĖS
	BALDINĖS PLOKŠTĖS ATITVAROS
	TARPBALKONINIŲ ATITVARŲ MINERALINĖS VATOS PLOKŠTĖMS, APDAILA - FASADINĖS PLOKŠTĖS
	BALKONO VIDAUS SIENŲ ŠILTIMAS EPS N70
	STIKLINAMI BALKONAI ALIUMINIO KONSTRUKCIJA
	REI 60 ATSPARUMO UGNIAI ATITVARA
	SAUGI LAUKIMO ZONA

0	2023	Statybos leidimui gauti			
Laida	Išleidimo data	Laidos statusas ir išleidimo priežastis (jei taikoma)			
Atestato Nr.				Statinio projekto pavadinimas	
				Gyvenamosios paskirties (įvairių socialinių grupių asmenims) pastato - bendrabučio (unik. Nr. 7296-7001-1039) Kalnų g. 3, Raseiniuose paskirties keitimo į mokslo paskirtį (mokyklą) rekonstravimo projektas	
A1294	PV/PDV	A.Malinauskaitė		Dokumento pavadinimas	Laida
	ARCH.	A.Malinauskaitė		II aukšto planas M1:150	0
LT	Statytojas:			Dokumento žymuo	Lapas
	Prezidento Jono Žemaičio gimnazija			AZP-023-260-TP-PP-B - 05	Lapų
					1
					1

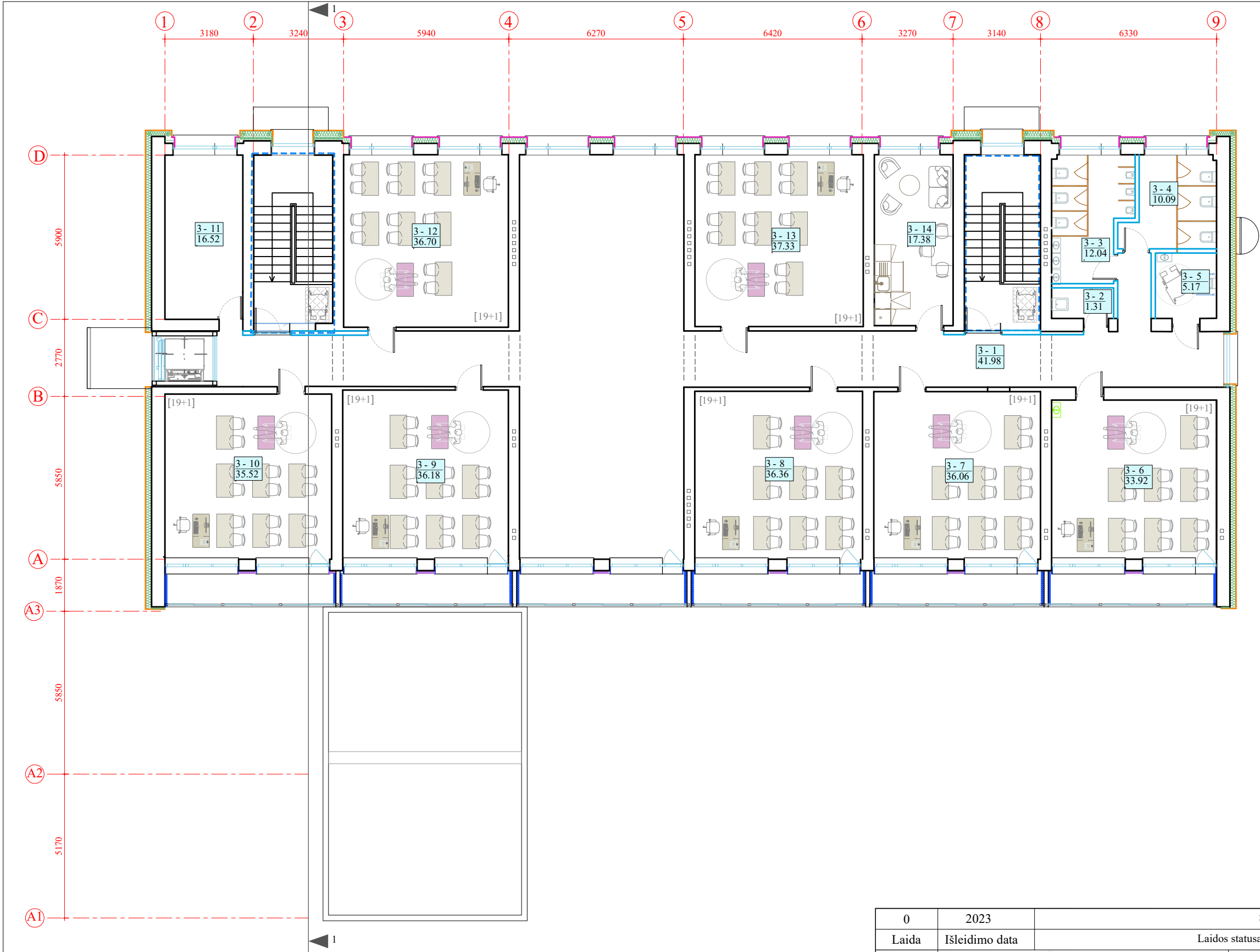

Nr.	PATALPOS PAVADINIMAS	PLOTAS m ²	
		PAGRINDINIS	PAGALBINIS
3-1	KORIDORIUS		149.02
3-2	VALYTOJOS PATALPA		1.31
3-3	SAN. MAZGAS		12.04
3-4	SAN. MAZGAS		10.09
3-5	SAN. MAZGAS		5.17
3-6	KLASĖ	33.92	
3-7	KLASĖ	36.06	
3-8	KLASĖ	36.36	
3-9	KLASĖ	36.18	
3-10	KLASĖ	35.52	
3-11	PAGALBINĖ PATALPA		16.52
3-12	KABINETAS	36.70	
3-13	KABINETAS	37.33	
3-14	POILSIO PATALPA	17.38	
		269.45	194.15
		463.60	

ŽYMUO	SUTARTINIAI ŽYMĖJIMAI
	ESAMOS ATITVAROS
	PROJEKTUOJAMOS ATITVAROS (G/K KONSTRUKCIJA)
	ŠILTINIMAS MINERALINĖS VATOS PLOKŠTĖMS, APDAILA - FASADINĖS PLOKŠTĖS
	BALDINĖS PLOKŠTĖS ATITVAROS
	TARPBALKONINIŲ ATITVARŲ MINERALINĖS VATOS PLOKŠTĖMS, APDAILA - FASADINĖS PLOKŠTĖS
	BALKONO VIDAUS SIENŲ ŠILTINIMAS EPS N70
	STIKLINAMI BALKONAI ALIUMINIO KONSTRUKCIJA
	REI 60 ATSPARUMO UGNIAI ATITVARA
	SAUGI LAUKIMO ZONA

0	2023	Statybos leidimui gauti				
Laida	Išleidimo data	Laidos statusas ir išleidimo priežastis (jei taikoma)				
Atestato Nr.				Statinio projekto pavadinimas		
				Gyvenamosios paskirties (įvairių socialinių grupių asmenims) pastato - bendrabučio (unik. Nr. 7296-7001-1039) Kalnų g. 3, Raseiniuose paskirties keitimo į mokslo paskirtį (mokyklą) rekonstravimo projektas		
	A1294	PV/PDV	A.Malinauskaitė	Dokumento pavadinimas		
	ARCH.	A.Malinauskaitė	III aukšto planas M1:150			
					0	
LT	Statytojas:			Dokumento žymuo		Lapas
	Prezidento Jono Žemaičio gimnazija			AZP-023-260-TP-PP-B - 06	1	1

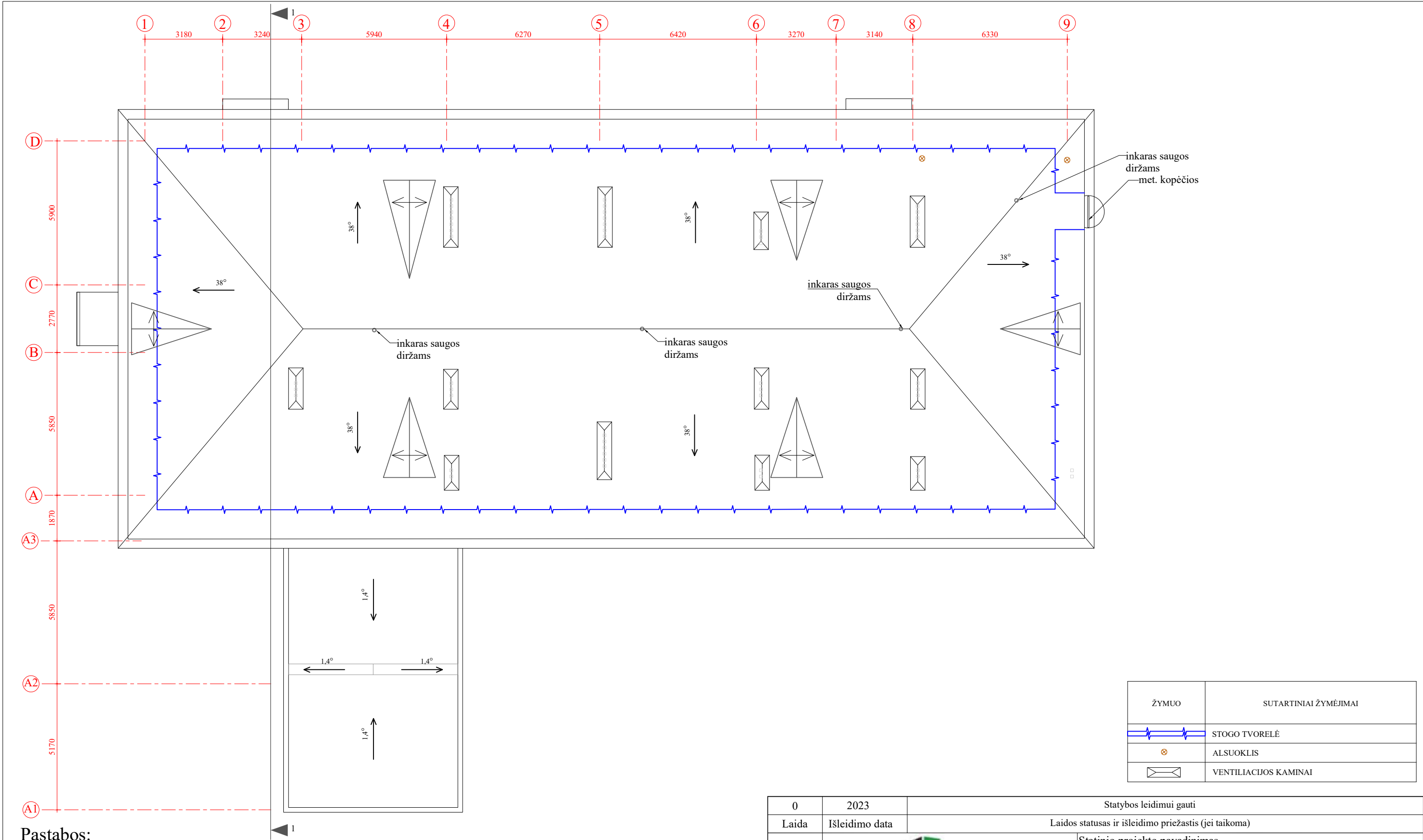

Pastabos:

- Įrengiamas šlaitinis stogas.
- Šiltinama palėpės perdanga dviejų sluoksnių šilumine izoliacija: viršutinė - priešvėjinė vatos plokštė $t=30\text{mm}$, kai $\lambda D=0,038\text{ W/mK}$, apatinė - mineralinė vata $t=170\text{ mm}$, kai $\lambda D=0,036\text{ W/mK}$. Sumontuojami mediniai takeliai. Bendras ventiliacinių angų plotas sudarytų ne mažiau 1:500 pastogės grindų ploto. Kadangi pastogės grindų plotas 609 m^2 , bendras ventiliacinių angų plotas sudarytų ne mažiau $1,22\text{ m}^2$. Įrengiamas tinklėlis pastogės vėdinimui tūriniuose stoglangiuose. Altitudės ir matmenys tikslinti vietoje, prieš užsakant gaminius ir atliekant montavimo darbus.
- Atitvarų apšiltinimui naudojamos tik turinčios Europos techninį liudijimą (ETL) ir CE ženklu ženklintos išorinės tinkuojamos sudėtinės termoizoliacinės sistemos.

ŽYMUO	SUTARTINIAI ŽYMĖJIMAI
	STOGO TVORELĖ
	ALSUOKLIS
	VENTILIACIJOS KAMINAI

0	2023	Statybos leidimui gauti		
Laida	Išleidimo data	Laidos statusas ir išleidimo priežastis (jei taikoma)		
Atestato Nr.			Statinio projekto pavadinimas	
			Gyvenamosios paskirties (įvairių socialinių grupių asmenims) pastato - bendrabučio (unik. Nr. 7296-7001-1039) Kalnų g. 3, Raseiniuose paskirties keitimo į mokslo paskirtį (mokyklą) rekonstravimo projektas	
			Dokumento pavadinimas	
A1294	PV/PDV	A.Malinauskaitė	Stogo planas M1:150	Laida
	ARCH.	A.Malinauskaitė		0
LT	Statytojas:		Dokumento žymuo	Lapas
	Prezidento Jono Žemaičio gimnazija		AZP-023-260-TP-PP-B - 07	Lapų
				1
				1

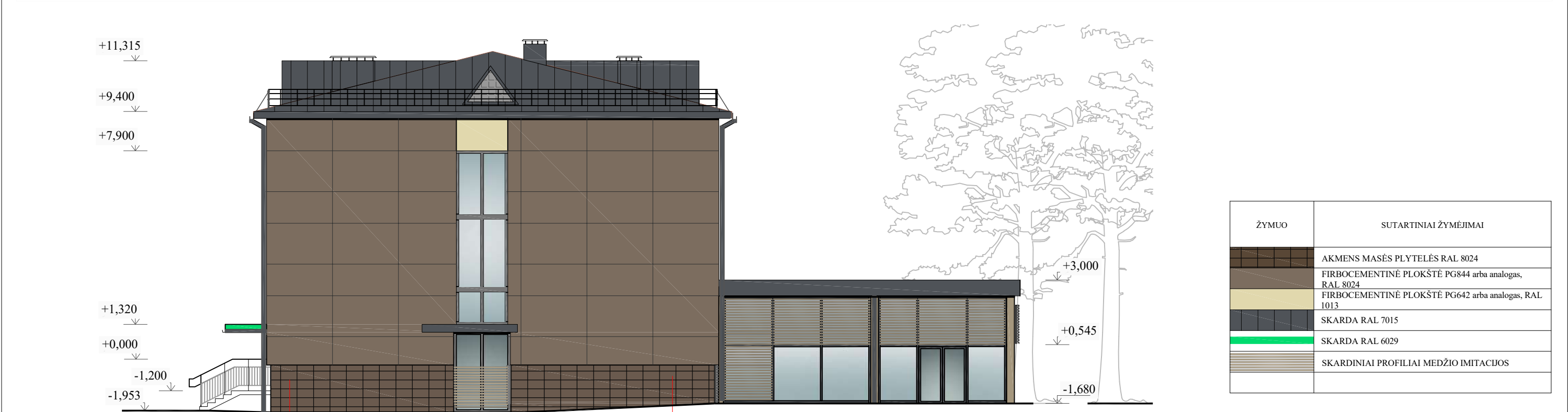



ŽYMUO	SUTARTINIAI ŽYMĖJIMAI
	AKMENS MASES PLYTELĖS RAL 8024
	FIRBOCEMENTINĖ PLOKŠTĖ PG844 arba analogas, RAL 8024
	FIRBOCEMENTINĖ PLOKŠTĖ PG642 arba analogas, RAL 1013
	SKARDA RAL 7015
	SKARDA RAL 6029
	SKARDINIAI PROFILIAI MEDŽIO IMITACIJOS

0	2023	Statybos leidimui gauti			
Laida	Išleidimo data	Laidos statusas ir išleidimo priežastis (jei taikoma)			
Atestato Nr.				Statinio projekto pavadinimas	
				Gyvenamosios paskirties (įvairių socialinių grupių asmenims) pastato - bendrabučio (unik. Nr. 7296-7001-1039) Kalnų g. 3, Raseiniuose paskirties keitimo į mokslo paskirtį (mokyklą) rekonstravimo projektas	
	A1294	PV/PDV	A.Malinauskaitė	Dokumento pavadinimas	
	ARCH.	A.Malinauskaitė	Fasadai ašyse "9-1" ir "D-A" M1:150		Laida
					0
LT	Statytojas:			Dokumento žymuo	
	Prezidento Jono Žemaičio gimnazija			AZP-023-260-TP-PP-B - 08	
				Lapas	Lapų
				1	1

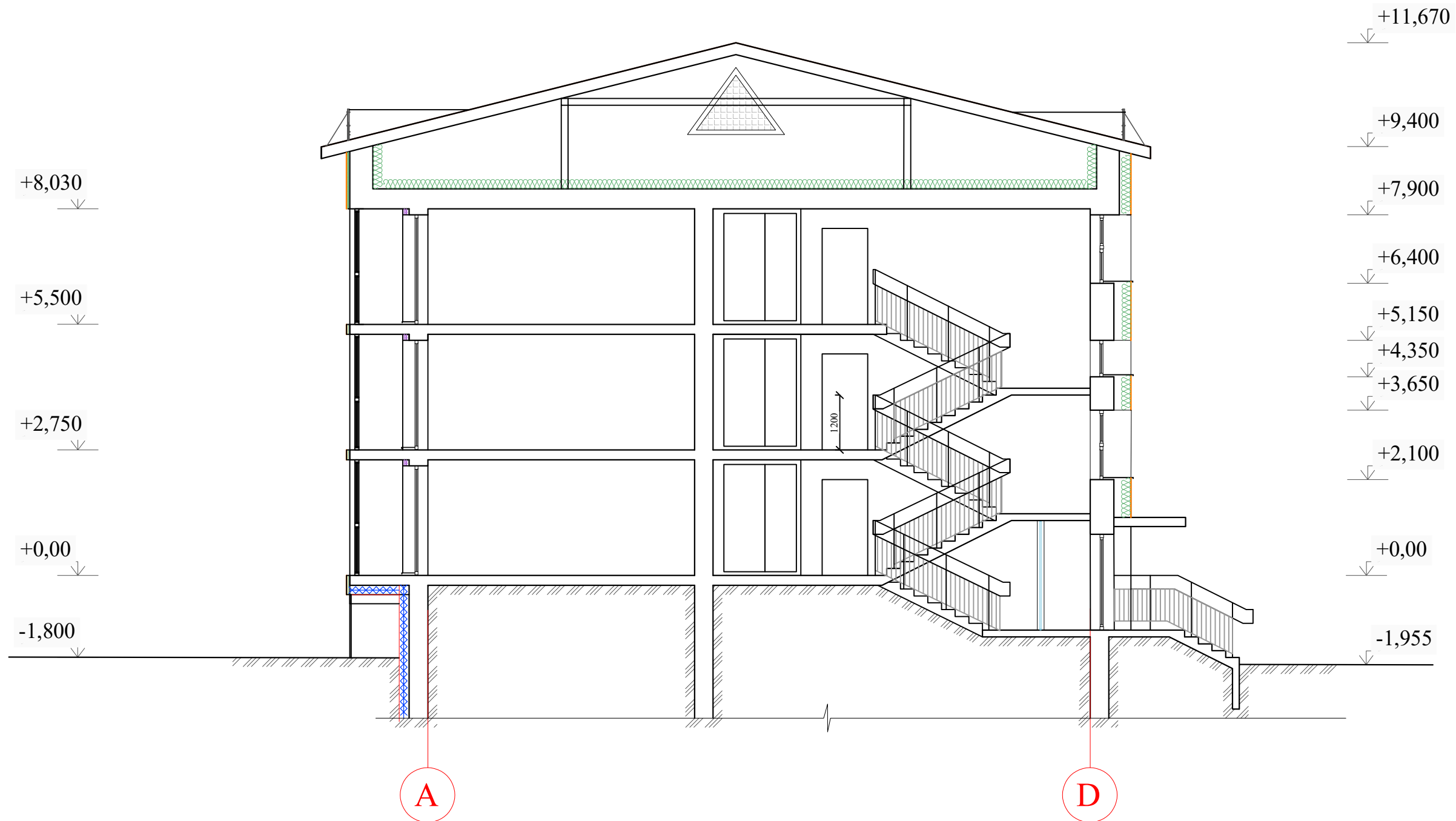

0	2023	Statybos leidimui gauti		
Laida	Išleidimo data	Laidos statusas ir išleidimo priežastis (jei taikoma)		
Atestato Nr.			Statinio projekto pavadinimas	
			Gyvenamosios paskirties (įvairių socialinių grupių asmenims) pastato - bendrabučio (unik. Nr. 7296-7001-1039) Kalnų g. 3, Raseiniuose paskirties keitimo į mokslo paskirtį (mokyklą) rekonstravimo projektas	
A1294	PV/PDV	A.Malinauskaitė	Dokumento pavadinimas	Laida
	ARCH.	A.Malinauskaitė		0
LT	Statytojas:		Dokumento žymuo	Lapas
	Prezidento Jono Žemaičio gimnazija		AZP-023-260-TP-PP-B - 09	Lapų
				1
				1



0	2023	Statybos leidimui gauti		
Laida	Išleidimo data	Laidos statusas ir išleidimo priežastis (jei taikoma)		
Atestato Nr.			Statinio projekto pavadinimas	
			Gyvenamosios paskirties (įvairių socialinių grupių asmenims) pastato - bendrabučio (unik. Nr. 7296-7001-1039) Kalnų g. 3, Raseiniuose paskirties keitimo į mokslo paskirtį (mokyklą) rekonstravimo projektas	
A1294	PV/PDV	A.Malinauskaitė	Dokumento pavadinimas	Laida
	ARCH.	A.Malinauskaitė		0
LT	Statytojas: Prezidento Jono Žemaičio gimnazija		Dokumento žymuo	Lapas Lapų
			AZP-023-260-TP-PP-B - 10	1 1

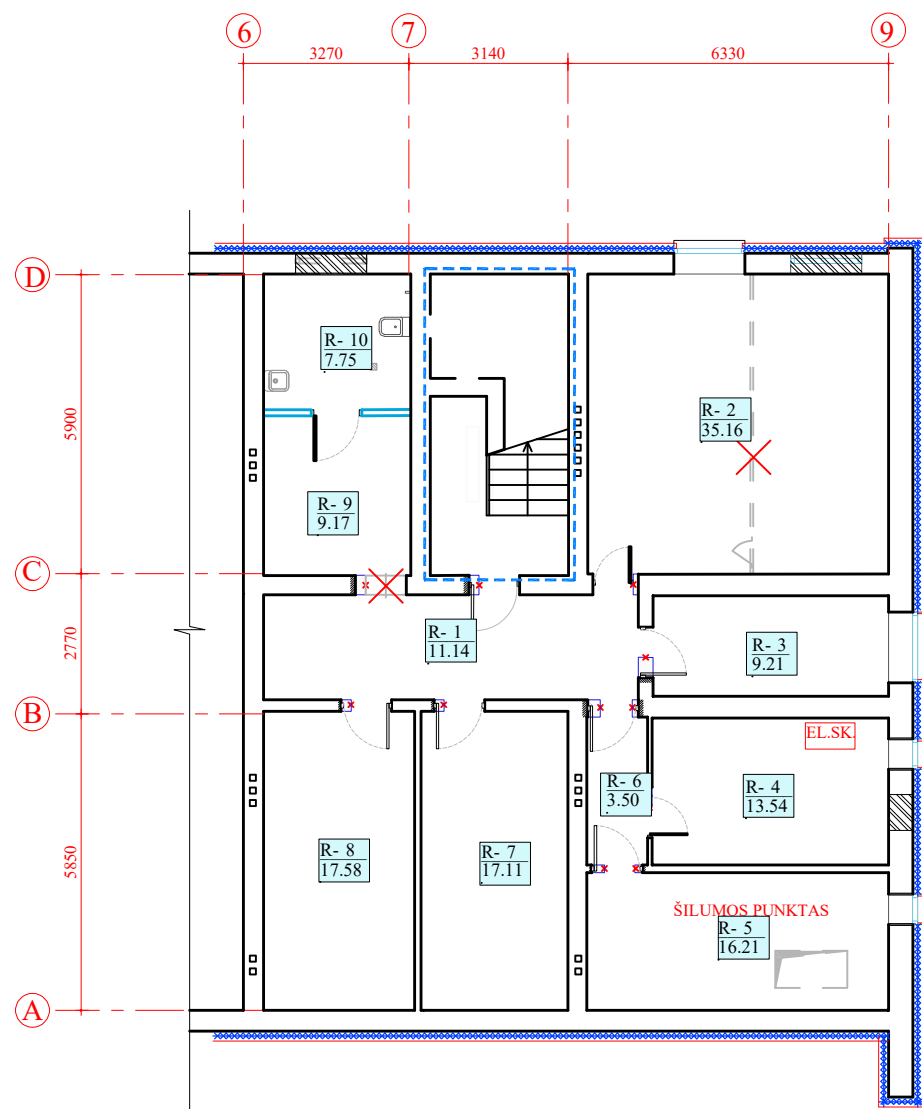

Nr.	PATALPOS PAVADINIMAS	PLOTAS m²	
		PAGRINDINIS	PAGALBINIS
R-1	KORIDORIUS		11.14
R-2	PAGALBINĖ PATALPA		35.16
R-3	PAGALBINĖ PATALPA		9.21
R-4	ELEKTROS SKYDINĖ		13.54
R-5	ŠILUMOS PUNKTAS		16.21
R-6	KORIDORIUS		3.50
R-7	PAGALBINĖ PATALPA		17.11
R-8	PAGALBINĖ PATALPA		17.58
R-9	KORIDORIUS		9.17
R-10	SAN. MAZGAS		7.75
	VISO		140.37

ŽYMUO	SUTARTINIAI ŽYMĖJIMAI
	ESAMOS ATITVAROS
	ARDOMOS ATITVAROS
	PROJEKTUOJAMOS ATITVAROS (G/K KONSTRUKCIJA)
	PLATINAMOS ANGOS
	UŽMŪRIJAMOS ANGOS
	POLISTIRENINIO PUTPLAŠČIO PLOKŠTĖS
	ANTŽEMINĖ PAMATO APDAILA - AKMENS MASĖS PLYTELĖS
L1	KEIČIAMIE LANGAI
D1	KEIČIAMOS DURYS
	REI 180 ATSPARUMO ATITVARA

PASTABOS :

- Pamatinei daliai ir balkono sienų šltinimui naudojama nevėdinama sistema, ją turi sudaryti kaip vienas vieno gamintojo statybos produktas rinkai pateiktas statybos produktų rinkinys (komplektas) 305/2011, turintis ETĮ ir paženklintos CE ženklų;
- Atitvarų apšiltinimui naudojamos tik turinčios Europos techninį liudijimą (ETL) ir CE ženklu ženklintos išorinės tinkuojamos sudėtinės ir vėdinamos termoizoliacinės sistemos.
- Matmenis tikslinti vietoje, prieš užsakant gaminius ir atliekant montavimo darbus.
- Prieš pradėdant šiltinimo darbus nuvalomas paviršius, užtaisomi įtrūkimai, nuplaunama priešgrybeliniais skysčiais, bei įrengiama hidroizoliacija.
- Pastato požeminė pamatinė dalis šiltinama įgilinant 1,2m.

0	2023	Statybos leidimui gauti		
Laida	Išleidimo data	Laidos statusas ir išleidimo priežastis (jei taikoma)		
Atestato Nr.			Statinio projekto pavadinimas	
			Gyvenamosios paskirties (įvairių socialinių grupių asmenims) pastato - bendrabučio (unik. Nr. 7296-7001-1039) Kalnų g. 3, Raseiniuose paskirties keitimo į mokslo paskirtį (mokyklą) rekonstravimo projektas	
			Dokumento pavadinimas	
A1294	PV/PDV	A.Malinauskaitė	Rūsio planas su ardonomis ir naujai įrengiamomis atitvaromis M1:150	Laida
	ARCH.	A.Malinauskaitė		0
LT	Statytojas:		Dokumento žymuo	Lapas
	Prezidento Jono Žemaičio gimnazija		AZP-023-260-TP-PP-B - 11	Lapų
				1
				1

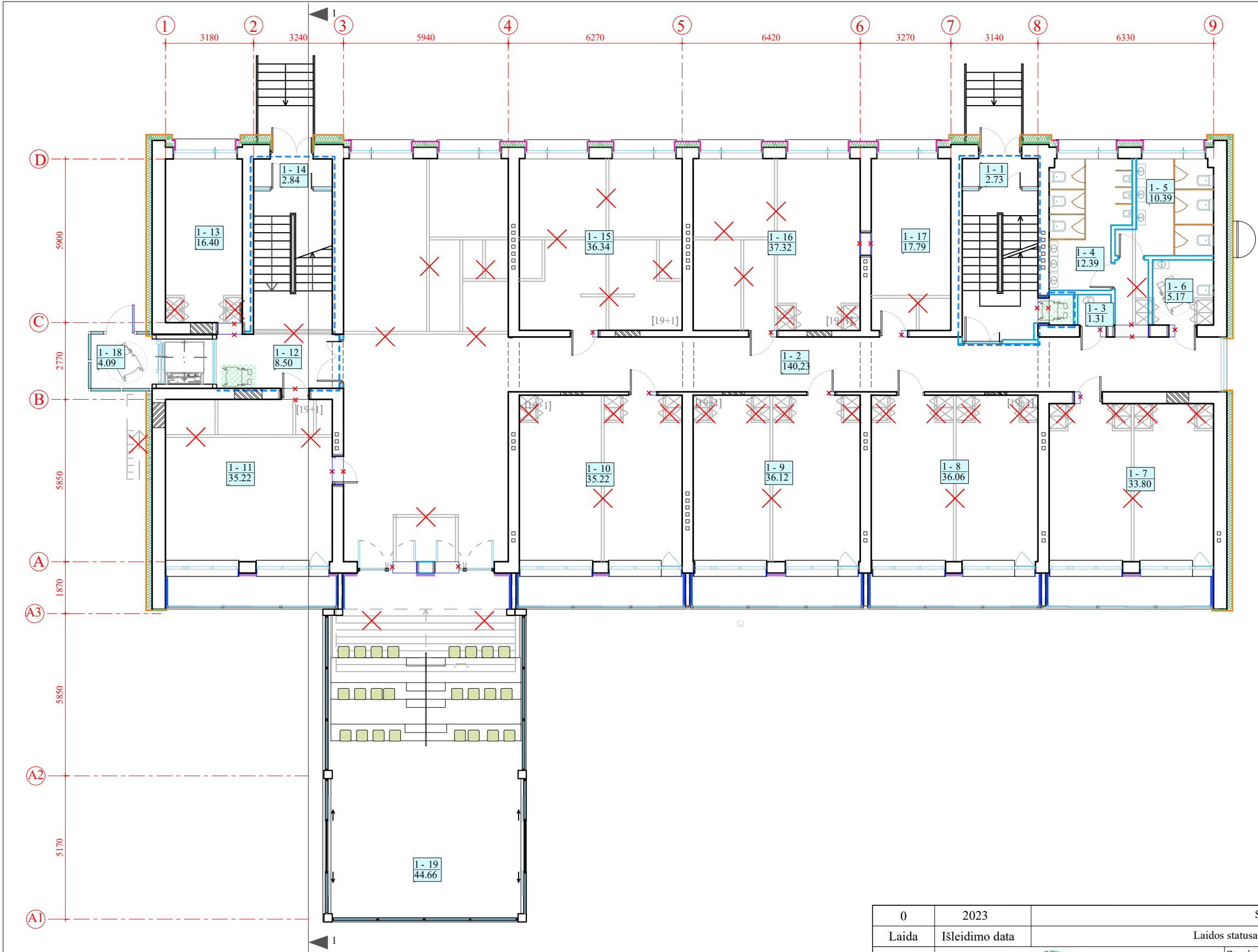

Nr.	PATALPOS PAVADINIMAS	PLOTAS m²	
		PAGRINDINIS	PAGALBINIS
1-1	TAMBŪRAS		2.73
1-2	KORIDORIUS		140.23
1-3	VALYTOJOS PATALPA		1.31
1-4	SAN. MAZGAS		12.39
1-5	SAN. MAZGAS		10.39
1-6	SAN. MAZGAS		5.17
1-7	RŪBINĖ	33.80	
1-8	KLASĖ	36.06	
1-9	KLASĖ	36.12	
1-10	KLASĖ	35.22	
1-11	KLASĖ	35.22	
1-12	KORIDORIUS		8.50
1-13	PAGALBINĖ PATALPA		16.4
1-14	TAMBŪRAS		2.84
1-15	KLASĖ	36.34	
1-16	KLASĖ	37.32	
1-17	PAGALBINĖ PATALPA		17.79
1-18	TAMBŪRAS		4.09
1-19	LAUKO KLASĖ	44.66	
		294.74	221.84
		516.58	

ŽYMUO	SUTARTINIAI ŽYMĖJIMAI
	ESAMOS ATITVAROS
×	ARDOMOS ATITVAROS
	PROJEKTUOJAMOS ATITVAROS (G/K KONSTRUKCIJA)
	PLATINAMOS ANGOS
	UŽMŪRIJAMOS ANGOS
	ŠILTINIMAS MINERALINĖS VATOS PLOKŠTĖMIS, APDAILA - FASADINĖS PLOKŠTĖS
	BALDINĖS PLOKŠTĖS ATITVAROS
D1	KEIČIAMIE LANGAI, DURYS
	TARPBALKONINIŲ ATITVARŲ MINERALINĖS VATOS PLOKŠTĖMIS, APDAILA - FASADINĖS PLOKŠTĖS
	BALKONO VIDAUS SIENŲ ŠILTINIMAS EPS N70
	STIKLINAMI BALKONAI ALIUMINIO KONSTRUKCIJA
	REI 60 ATSPARUMO ATITVARA
	SAUGI LAUKIMO ZONA 1250x850 mm

0	2023	Statybos leidimui gauti		
Laida	Išleidimo data	Laidos statusas ir išleidimo priežastis (jei taikoma)		
Atestato Nr.			Statinio projekto pavadinimas	
			Gyvenamosios paskirties (įvairių socialinių grupių asmenims) pastato - bendrabučio (unik. Nr. 7296-7001-1039) Kalnų g. 3, Raseiniuose paskirties keitimo į mokslo paskirtį (mokyklą) rekonstravimo projektas	
A1294	PV/PDV	A.Malinauskaitė	Dokumento pavadinimas	
	ARCH.	A.Malinauskaitė	I aukšto planas su ardomomis ir naujai įrengiamomis atitvaromis M1:150	
LT	Statytojas:		Dokumento žymuo	
	Prezidento Jono Žemaičio gimnazija		AZP-023-260-TP-PP-B - 12	
			Lapas	Lapų
			1	1

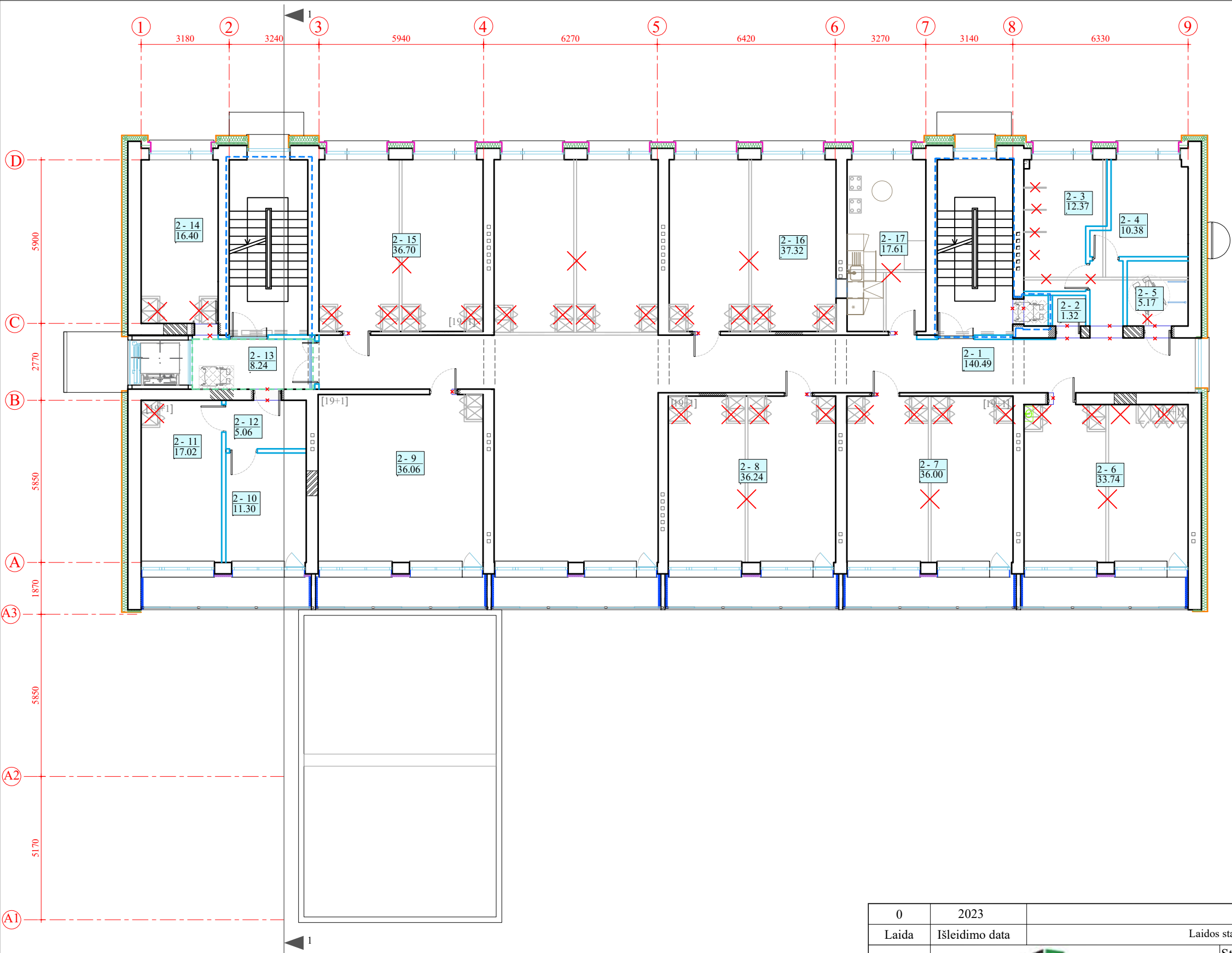

Nr.	PATALPOS PAVADINIMAS	PLOTAS m²	
		PAGRINDINIS	PAGALBINIS
2-1	KORIDORIUS		140.49
2-2	VALYTOJOS PATALPA		1.32
2-3	SAN. MAZGAS		12.37
2-4	SAN. MAZGAS		10.38
2-5	SAN. MAZGAS		5.17
2-6	KLASĖ	33.74	
2-7	KLASĖ	36.00	
2-8	KLASĖ	36.24	
2-9	KLASĖ	36.06	
2-10	KABINETAS	11.30	
2-11	KABINETAS	17.02	
2-12	KORIDORIUS		5.06
2-13	KORIDORIUS		8.24
2-14	PAGALBINĖ PATALPA		16.40
2-15	KLASĖ	36.70	
2-16	KLASĖ	37.32	
2-17	POILSIO PATALPA	17.61	
		261.99	199.43
		461.42	

ŽYMUO	SUTARTINIAI ŽYMĖJIMAI
	ESAMOS ATITVAROS
— X —	ARDOMOS ATITVAROS
— — —	PROJEKTUOJAMOS ATITVAROS (G/K KONSTRUKCIJA)
— * —	PLATINAMOS ANGOS
— — —	UŽMŪRIJAMOS ANGOS
— — —	ŠILTINIMAS MINERALINĖS VATOS PLOKŠTĖMIS, APDAILA - FASADINĖS PLOKŠTĖS
— — —	BALDINĖS PLOKŠTĖS ATITVAROS
D1	KEIČIAMŲ LANGAI, DURYS
— — —	TARPBALKONINIŲ ATITVARŲ MINERALINĖS VATOS PLOKŠTĖMIS, APDAILA - FASADINĖS PLOKŠTĖS
— — —	BALKONO VIDAUS SIENŲ ŠILTINIMAS EPS N70
— — —	STIKLINAMI BALKONAI ALIUMINIO KONSTRUKCIJA
— — —	REI 90 ATSPARUMO ATITVARA
— — —	SAUGI LAUKIMO ZONA 1250x850 mm

0	2023	Statybos leidimui gauti		
Laida	Išleidimo data	Laidos statusas ir išleidimo priežastis (jei taikoma)		
Atestato Nr.			Statinio projekto pavadinimas	
			Gyvenamosios paskirties (įvairių socialinių grupių asmenims) pastato - bendrabučio (unik. Nr. 7296-7001-1039) Kalnų g. 3, Raseiniuose paskirties keitimo į mokslo paskirtį (mokyklą) rekonstravimo projektas	
A1294	PV/PDV	A.Malinauskaitė	Dokumento pavadinimas II aukšto planas su ardomomis ir naujai įrengiamomis atitvaromis M1:150	Laida
	ARCH.	A.Malinauskaitė		0
LT	Statytojas: Prezidento Jono Žemaičio gimnazija		Dokumento žymuo	Lapas
			AZP-023-260-TP-PP-B - 13	Lapų
				1
				1

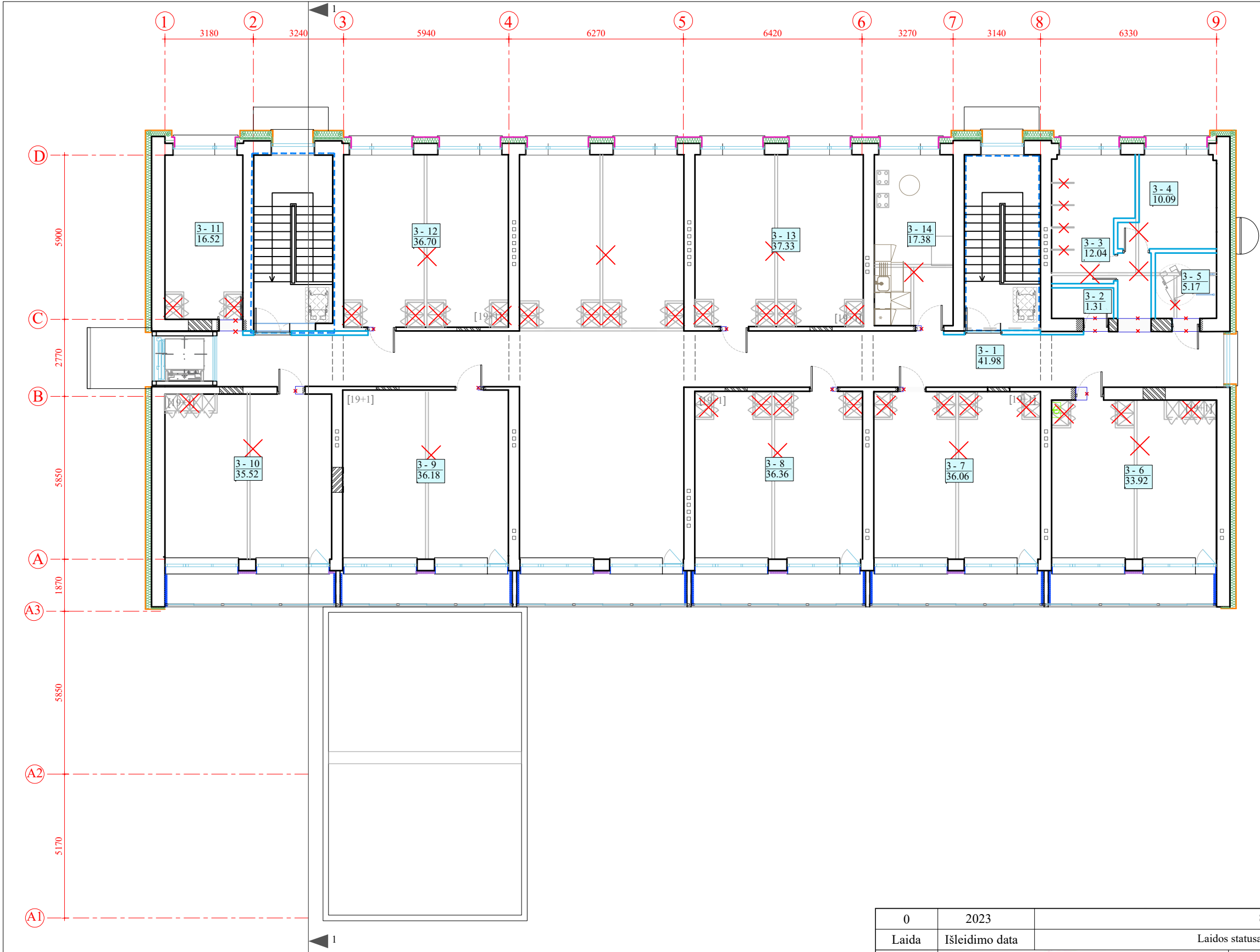

Nr.	PATALPOS PAVADINIMAS	PLOTAS m²	
		PAGRINDINIS	PAGALBINIS
3-1	KORIDORIUS		149.02
3-2	VALYTOJOS PATALPA		1.31
3-3	SAN. MAZGAS		12.04
3-4	SAN. MAZGAS		10.09
3-5	SAN. MAZGAS		5.17
3-6	KLASĖ	33.92	
3-7	KLASĖ	36.06	
3-8	KLASĖ	36.36	
3-9	KLASĖ	36.18	
3-10	KLASĖ	35.52	
3-11	PAGALBINĖ PATALPA		16.52
3-12	KABINETAS	36.70	
3-13	KABINETAS	37.33	
3-14	POILSIO PATALPA	17.38	
		269.45	194.15
		463.60	

ŽYMUO	SUTARTINIAI ŽYMĖJIMAI
	ESAMOS ATITVAROS
×	ARDOMOS ATITVAROS
—	PROJEKTUOJAMOS ATITVAROS (G/K KONSTRUKCIJA)
+	PLATINAMOS ANGOS
	UŽMŪRIJAMOS ANGOS
—	ŠILTINIMAS MINERALINĖS VATOS PLOKŠTĖMS, APDAILA - FASADINĖS PLOKŠTĖS
—	BALDINĖS PLOKŠTĖS ATITVAROS
D1	KEIČIAMIE LANGAI, DURYS
—	TARPBALKONINIŲ ATITVARŲ MINERALINĖS VATOS PLOKŠTĖMS, APDAILA - FASADINĖS PLOKŠTĖS
—	BALKONO VIDAUS SIENŲ ŠILTINIMAS EPS N70
—	STIKLINAMI BALKONAI ALIUMINIO KONSTRUKCIJA
—	REI 90 ATSPARUMO ATITVARA
—	SAUGI LAUKIMO ZONA 1250x850 mm

0	2023	Statybos leidimui gauti		
Laida	Išleidimo data	Laidos statusas ir išleidimo priežastis (jei taikoma)		
Atestato Nr.			Statinio projekto pavadinimas	
			Gyvenamosios paskirties (įvairių socialinių grupių asmenims) pastato - bendrabučio (unik. Nr. 7296-7001-1039) Kalnų g. 3, Raseiniuose paskirties keitimo į mokslo paskirtį (mokyklą) rekonstravimo projektas	
A1294	PV/PDV	A.Malinauskaitė	Dokumento pavadinimas	Laida
	ARCH.	A.Malinauskaitė		0
LT	Statytojas: Prezidento Jono Žemaičio gimnazija		Dokumento žymuo	Lapas
			AZP-023-260-TP-PP-B - 14	Lapų
				1
				1

VIZUALINĖ MEDŽIAGA

